Контрольный экземпляр

Массе а мехкий пролетареш, вІашагІкхета!

Сердало

СССР

СОВЕТСКИ СОЮЗА КОММУНИСТИЧЕСКИ ПАРТЕ НОХЧ-ГІАЛГІАЙ ОБКОМА, НОХЧ-ГІАЛГІАЙ АССР ЛАКХЕХЬАРЧА СОВЕТЕИ МИНИСТРИЙ СОВЕТЕИ ОРГАН

«СВЕТ» Орган Чечено-Ингушского обкома КПСС, Верховного Совета и Совета Министров ЧИАССР

Газет арадувл 1923 шера деза • ШИНАРА, 15 АПРЕЛЬ, 1980 ШУ. • № 45 (6175). • Мах 2 келнг.

19 АПРЕЛЬ — Ленинский коммунистический СУББОТНИК

Наьсархой кийча ба

Коммунистическим субботникам дизза дакъа лацара дика кийчбенаб Назрановски районна кхъхьегамкой. «Цента шоатдайнашка» кхечар айдена цар кхъхьегара мел эпар вІашатехбадьинкад районни штабе. Цуква мерге лат халкъа депутатий районни Совета исполкома председатель Х.-Б. Ю. Цареча.

— Цу дешача дийнахь йоккхача а эпаначара а предприятеша, совхозашна, учреждешна кхъхьегаш хургза 34 эпар сам, — аьлар Цареча. — Штабо белгалдаьд де деза бехкаш. Автотранспортин «Госкомсельхозтехника» предприятешкара, совхозашкара дукхагІолла шофераш, механизатораш сходьяь довгорга мовкъаш дІа-хьа кхуьйьаш кхаькара балкаш дешь хургба. Дуьхьал ду цхьан дийнахь бакъ балкаш арахецарга 240 эпар сома продукци, хІаьта вог промышленни предприятеша — 110 эпар сома маьІа. Цу продукцех дика дакъа лоаш «Электроинструмент» кхъ заводон трикотажни фабрикаш арахецаьч. Предприятеш, учреждешей, совхозий боллошна дІайогІаргІа городе а юрташна а 18340 та, хьагуш а дац «Второчермет» дІакъастинструме нта заводан

В. И. ЛЕНИН ВАЬ 110 ШУ ДИЗАРГА

Ильича заставе кердадараш

МОСКВА. Ильича майдана юхера район йовзиш я ший революционин къасьеган сийлахьа традиционца. 1918 шера умхаза шиъ я Московско-Курски машинашъа керттера ватонин мастерске (хIинц В. Е. Войтомича цIерарIа ватонаIта ремонIт ю завод) болIхол минзке кIамъал деш я хIинца В. И. Ленин. Майдана юхера умхаза — Рабочая, Международная. Энтузиастий шоссе — цкъа я Москва дегIайболаниъ цувна реконструкци яреи истори.

Донский хувцамаш хиъ вад хьалха Рогожски застава хIинца. Дунха ца йоаIнаш районерча къасьетамхоIта сонгIат къахьар—метрополитенах керда лаьк. Цкъа станцех «Ильича майда» аьнна цIи тилаш.

СУРТАШ ТIА: 1. Ильича майда тIера В. И. Ленина памятник.

2. Рогожски вал ларча умхагIара наI чубка керда корпусаш.

В. СОЗИНОВА сурт. ТАСС фотохроника.

Бьчча васкеташта мутIахьа болаш

Массаза санна доношш, хьалхе а цоаI цIеча утолене вIашагIкхийтар орден лелаеча «Путь к коммунизму» ларча колхоза шурий-товарищ Ферзиеро хьабаш лаьцна дерраш. В. И. Ленин вад 110 шу дизарах болча КПСС ЦК цо-цинах лаьца беседа е еаша яр ферма экономически политинформатор И. Е. Коломенски. Кхамаьл ладугIа бозаш боагIарболаш хургдолга хоца массаненга а. Политинформатора хьалхеIа наха дийдалар ву документах. Массане а безам тIабаIабар ду кхамаьла.

Хlинц шиъ аргIамарча беседе И. Е. Коломенскинц яьшкар «Хьанна хьашт йоаIна ца — вай парте ларкIеьнера закон» яьа тема. Вай мехна экономина дIаха дегIайлаIтар кхъьсагамой базара хьай-тера тешаргу хьанна дуьхьа масалаш тешаеи йола факташ йоьлаIир цо.

— Дика хувцамаш дукха хIиннад советски наьха вахIре. хIьхьа цар мах бе ваI ужкха нана а дерзад, — яьлар политинформатора. Хьаэнаргъа вай воош дахаш нана Дубовская мха станция. Уьмаьл а электричество, водопровод, культурна дIаэара школа, культура Цlа, тIиваш, бытномбинате филиал. Асфальт яьала да гIишлоэ-за наьъаш, ларча болу бамб газ чуйIаллара.

Дуккобаран, шоай доалаьа автомашинаш, мотоциклаш йолаш ба.

Материна колхозо хьаъгеш я 160 бера лаьрхIа йола берий комбинат, торговы центр, пекарни, столовои, кинотеа нъьсаеи сценаташта лаьрхIа наьх чубаха цIенош, яхаш дувц дIаэо ше кхамаьл деш политинформатора.

Ферма коллектива производства тIулаьхех, колхоза механизаторех, комсаи лелаеред дар тIинаьх цо дIь кхамаьл. В. И. Ленин вад 110 шу дизара кхъьсагама толамаш накъадахар девнз а хинца дIаттад советски наьха, атта безаздолаш политинформатора.

Масал доалаэе мегардолаш ба хьайбаш лелаеран болу. Дерриге хьокхамех кхоачашдад пятилетна диъ шера социалистически денкараш. Шура янхара дхе шера Iадаьнн шера 22 авреле кхоачашъяьрна колхоза. Хlара Iаттарга 3300 килограмм шура яьха лаьрхIад уьк цкъа ю.

— Долучи таIнара вьяча ваI яIатам лелаеранн доклад дIа ее хIама ваI, — яьлар хьалха ду. Лерг дуллаш бец. Тlаккха мишта лаьрхIа беза наьх ду тIаьнара кулгалаш, соатнарга йоьлалаь, бIьсаьа мнгах вIезина зе-ваIаэлаэр. Дале а во пайда мIарг яьш ваьлаь. Хlинц лаьттах. Участнпта кIончим хиллад хий тохаэнар насосни станцеи догIаи хьасаье дай дегIача установкаеи. Из базаьн лоаэш бIаьш центнераш ялат чу на дальш Iисар колхоз.

Хьуьхьаьа кIезина чубара тIаьхьа ю. Хlара ю тIаьхьа гай эьлар политинформатора. Лаьттанара балхаш тIехьадолаэр, дIабIийча кIезина а ю. Хlара ю тIаьхьа

Ермолаєва ДОК-е ДСП цехе эстагра дикагіеи спытнеіеи йола болхло лоарлэіан я Садулаева Яната. Цуька тіелдіяк хоп оцінильщица жечетара болх. Цуькнэка тайяча брак нийсьлийташ цо балха тіа. Массаза ший коэмэсстагіта хьокхоа е толаш хьаьгаш я. Ший опыт дог ераьза а долиш дівлу цо кьонабаоснастановительни ремонт а. Чіоагіга оарнагідовла дезарцна тіа уш денкарвш кхочкіндара.

Болх бе хоош я ПМК-155 участна коллектіга. Дунэка опыт йола гіишлонгой, лакха разрядаш йола говзанчаи бе цун муґіарашна. Участке вішшгіелдаіг -нин комсомольско-кагирхой бригада. Хіара бетта ший задашеш тіехкхоачашъеча царех хьалхе лелаеччуна жертелатт Мукоьлгон Хьамбинг. 130—140 процент кхоачашш шоай задашеш ду бригадагура пхеагіча разряда жменщикаша Шадиев Салманаи Дослоен Далавбинаи. Хіъяьта плотникаша Цечоев Махьмада, Елгоев Хьусена, Элиянов Ахьмада хіара бетта 130—135 процент кхоачашъеш шоай задашеш.

Геттара дика бу болх Іуьнчнена Набо штукатурнин молярнін бригадо я. Лакха квалификацин йола специальносташ кхеьбоьлча ду бригадехьа кхоачашъ. Цо шиъ бе бесашш хинна болх бинзар, цёнош хьалде долладара гіуллакх пхе бетта тіехьа а долийна. Из пхьаьн долиш 1979 шу чакхдоалъаш кхійча хьпи лоаьш хинна Магіабйбго бахача наха чіоагіга онаш долла цёнош хіаза я хьалдаь а дьаьнаьш.

Хіара уьк сахьаьте отделочник бетташ да укхаза дезг латташ, хіъяьта маіг бетта цёнош эксплуатаце дІаучуьала дага а ба гіишлонгой. Цар цоай кхоачашъеш. Ведарнин Жирич Лочкі нъь 110 шу дуьй ца тіекхоачаш пхе бетта пхеа кхоачашъеш оха.

Хіъяьта УМС? Наха чубаха деча гіишлой мІйлде мейтъера онаш хинна хи шортта ар цун. Цхьаьнгьа,

Ленински преми яккхара

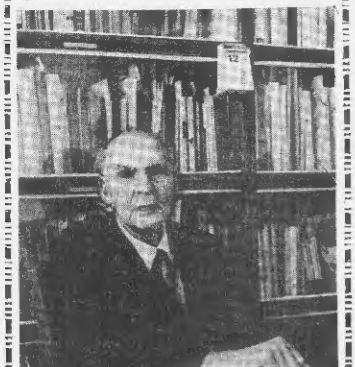

1980 шера Ленински преми яккхийта оттаьлад кхаьчна «Русская деревня» ни. Цо бокъонца долу хIокIа Николай Михайлович Рубцан. Цо 1881—1880 гг.-ъа яхь кхиняка.

Николай Михайлович Б. Н. Ленина позицонехь кхаьахь лерад а, лъцца хьоспиталь болх хьабаьб Россе феодально-кредостичес-

СССР халкъа художник, СССР художественни Академе ни академик Николай Михайлович Рубцан хIокIа Ленинан премин яккхийта оттаьлад «Русская деревня» ни. Цо 1881—1880 гг.-ъа яхь кхиняка.

Н. М. Рубцанна кхиняка — из фундаментальных болх ба, цо лъцца кIалъ шерех шоллагIча дахьегара Россе революционни процесс кхаьа ях ленински анализ банъю.

О. КУЗЬМИНА сурт.
ТАСС фотохроника.

КЕРДАЧА ТРАДИЦЕЙ интернационални чулоацам

Доккхий а хIитий а кхаьнан кIаьнан гергарчарех дегIаьдолладаларех дехкар кIоначашдеча йохьа-ларх могIар хIокIа халкъан прогрессивни традицеш ера пропагандаза.

Социалистически традицей дахьегара Коммунистически партин политико кхаьа (хьалхенкех) СССР Конституце тIа. Уьнгахь эттарг кхаьа пенташIоллар да революционни традицеш тешаме тIехьар. Цо могIар хIокIа халкъан прогрессивни традицеш, цо гIоваздинни боьхьонан, партIатонан, дехкарин, социалистически дерригача халкъа пачхьалхенан организацеш оьрдинировайтеш а йIаьн дехкарехь.

КПСС Программа тIа хьалхенкад коммунизмо традицеш хьалхарера маьIIахь: «Халкъ халкъа прогрессивни традицеш хьал а доьхьал, уж берригача советски пака да а доьзIийтад. партс ма маста дегIаьдолладелира керда. берригача къаьнаста цаIаш хургдолла коммунизм хьалхарни революционни традиц поч». Цу балха тодал, мел ца долийтад партс кулгал а дош. партийни, профсоюзни, комсомольски, культурно-просветительни, хьалхарни хIокIа организацеш координировайтеш а йIаьн ротабболлад а бечаь балхах тIийца хургба.

Кхаьнан традицеш кайда эпсар. тороний мах бен кхьаьгадалца дарделда доьд да, малагIа традицеш а бо-хьоьнца халкъа, прогрессивни дерригача халкъан, социалистически халкъан юкъара доттагIалла дегIаьдолладу.

Оьхьаь кIоначIа историна чулоацам а бокхийн пах лар-хIоа саннн йоьа халкъа обьщ-ча.

Из IалIьхьаре дика халкъа традици я. Цо IадаьI берашца эздели гIулакхи IомадаIр, ханна шийг воннкхетIчун сий лен хургделлин царна кхетам билабар.

Кагигрохетта морально-этически кетарш луча нIенна лоькрлаш болаш хIама дац бокхалгIобарий автонетех-нькъкъаренаш кIаьра денинарца гIулакхийн опыт парца йолло-бытовой конфлиташ кIаьдъ-ра дIакхаьч. Ишта, бокхийча какъа авторитетах ан-ша пайда эп вайнна нхьинна дуттача. кIрда биг нхьаьбо-хьаьнга, кхьаьдача автомоби-стевнни гIулакхашцаннга къоьсаьна дахьегара юртий схоший решеней кхоачашбо.

Ханна доккхача йолчо нохалла вешилеп ба этгара хьалха советски халкъа ро-волюционни, тIехьа, къаьстера ма традицеша тешаме баргIа а нар прогландистан а. Из бахьан долш бокхача а кхувзбосагIарвантга бокхкагIа-ваьнга ю вIнин. Халача ва-хара тохкаийт шиоле яь-хьаьна болго тарйа Е. И. Ленина яьхьача весса, «ГIа-гIа эп революционни тоазе пешен шеррача политически куртIоровкеч кIаьгах бешнаьга кхьаьнча хъоьсаьмот опыт...»

Коллективизмна, йIаьш пон-ьоастот дера, бартгIа дахьа-ра уйла полаш хургболлан кхетам болаьра новыпостаI ду болхий бара халкъа тразнос-Гаьина хьалхарча хIна денз-Iара халкъа традици а бо-лаш хьаьоIаш хIама да дан-ахьад цIенош ца вагIаьхьа цунна новыпостаI дар. наьхьи-ъаш тоаде, молаш долд хIу дуздувьа хьаьт дIенбе. до-дарца хIна тIий тIIад цкалнн эрабуьлар.

Из традиця шерра яьрнкай вай хьа а. Къаьстта гуо а из традиця, тIоно хетачох, иоскерсинкаан лечь, нах бата моттигаш толачеш, кIаьчаьна.

Къаьстта-кхоанта коммунистически кхетам балара дохрхIама форма а хIнна пI-ртад республике уллнай нениаьн республика юртан-карча, районашкарта бакар-хоашца лелаьу шиоле гIу-лакхаш. ЧIоагIденнад Заводе-ской района йхьаьчакхой Урус-Мартана района йхьаьчакхой, Грозный хьаьгIашцарта ГIу-лакхаштта тIагIоллареп нуьлтурнин буьзамаш. Заводо-лоша тIо ду юртатоаца юртболлаьш техника тоас, хьаьбаш лелаьдечаьна халача балахата механизацие, хьуьнкъьам чуьна. Хьуьнкъьам чуьбе-на бакъна чIий лIсрашца а бахьаьб классен дахьоьгIий цIьогIоп дола «Марси жIиней» яха цIей ду.

Хьалхий тIаийбара керда-ча общественни формаша чулоа хIама производственни яраш сапна, ишта, общест-венний нуьлтурнин вахара а сферан Кхетам балара бокъа лоькхIам болаш да новпал долчи халкъий пенсерзан ли-тературан декадаш. Вошал долчи халкъий делегацеш чIоагIга Iадйаре тIаьна хIара решеношеш.

Цу тайпара, массаза а долш долчи йьша тIаьнарор-цун керлача социалистически чулоацаш новыпостаI ду халкъий шайна гергарчарех халкъашта юкъера доттагIалла дегIаьдолладу.

Оьхьаь кIоначIа историна чулоатлаш а бокхийн пах лар-хIоа саннн йоьа халкъа обьщ-ча.

Из IалIьхьаре дика халкъа традици я. Цо IадаьI берашца эздели гIулакхи IомадаIр, ханна шийг воннкхетIчун сий лен хургделлин царна кхетам билабар.

Кагигрохетта морально-этически кетарш луча нIенна лоькрлаш болаш хIама дац бокхалгIобарий автонетех-нькъкъаренаш кIаьра денинарца гIулакхийн опыт парца йолло-бытовой конфлиташ кIаьдъ-ра дIакхаьч. Ишта, бокхийча какъа авторитетах ан-ша пайда эп вайнна нхьинна дуттача. кIрда биг нхьаьбо-хьаьнга, кхьаьдача автомоби-стевнни гIулакхашцаннга къоьсаьна дахьегара юртий схоший решеней кхоачашбо.

Ханна доккхача йолчо нохалла вешилеп ба этгара хьалха советски халкъа ро-волюционни, тIехьа, къаьстера ма традицеша тешаме баргIа а нар прогландистан а. Из бахьан долш бокхача а кхувзбосагIарвантга бокхкагIа-ваьнга ю вIнин. Халача ва-хара тохкаийт шиоле яь-хьаьна болго тарйа Е. И. Ленина яьхьача весса, «ГIа-гIа эп революционни тоазе пешен шеррача политически куртIоровкеч кIаьгах бешнаьга кхьаьнча хъоьсаьмот опыт...»

Коллективизмна, йIаьш пон-ьоастот дера, бартгIа дахьа-ра уйла полаш хургболлан кхетам болаьра